



HOSPODAŘENÍ MO ČRS Bělá pod Bezdězem za rok 2010



1. Jak hospodařila naše MO v roce 2010

a) 411 005 Bělá 1 „mimopstruhový revír“

b) 413 001 Bělá 1 „pstruhový revír „

2. NÁSADA 2010

3. NÁSADA 2011

4. SUMARIZACE

5. ÚLOVKY NAŠICH ČLENŮ

a) Celkem naší členové na všech našich revírech

b) Celkem úlovky našich členů na revíru 411 005 Bělá 1

c) Celkem úlovky našich členů na revíru 413 001 Bělá 1

6. POZEMKY U REVÍRU „SLON“

7. ČINNOST RYBÁŘSKÉ STRÁŽE

8. PRÁCE S MLÁDEŽÍ

9. BRIGÁDNÍ ČINNOST 2011

10. TERMÍNOVÝ KALENDÁŘ NA ROK 2011

11. CELKOVÉ HODNOCENÍ HOSPODAŘSKÉHO ROKU 2010

12. Závěr

**NAŠE MO HOSPODAŘILA
V ROCE 2010 NA
REVÍRECH**

411005 Bělá 1 „mimopstruhový“ revír

- SLON p. č. 1
- BŘEZINKA p. č. 2 (po revitalizaci „Zákaz lovu“)
- HÁJOVNA p. č. 3



Revír Slon



Revír Březinka



Revír Hájovna

Revír „Malý a Velký Slon“





Panorama revíru Slon

Pohled na „Malý Slon“









ORIENTAČNÍ PLÁN revíru 411 005 Malý a Velký Slon



LEGENDA:



Začátek číslování



Směr číslování



Vyhrazená místa pro ZTP



Občerstvení



Centrum zpracování výsledků
(Technický rozhodčí)



Výsledky závodu



Místo první pomoci

Revír „Březinka“



Po revitalizaci „Zákaz Lovu“















**A co je ve
vodách tohoto
revíru???**





Revír „Hájovna“





413 001 Bělá 1 „pstruhový“ revír

- Bělský potok







- ❖ Neúspěšná snaha o získání Vrchbělé do pronájmu
 - Město Bělá pod Bezdězem jako majitel žádost zamítlo
- ❖ Neúspěšná snaha o vybudování nového 2 ha rybníku v lokalitě Hlučov
 - Peníze se sehnali
 - Akce ztroskotala na výkupu pozemků od 6 majitelů
- ❖ Ztráta chovné vody v Čisté k 31. 12. 2010
 - Změna zastupitelstva
 - Jiný záměr obce s nádrží
- Do budoucna sledovat situaci kolem rybníku Vrchbělá, případně se znovu pokusit o výkup pozemků Hlučov.
- To jsou asi jediné cesty k novému podrevíru.



NÁSADA 2010

- Z nákupu
- Z dekretu SÚS



411 005 Bělá 1:



✓ Kapr K2 - 4105 ks = 3066 kg

(ks přepočtem dle tabulek, jinak Ø váha 1,3 kg)

1800 ks/1300 kg – předrybněno na rok 2011

✓ Lín L2 - 800ks /80 kg

✓ Štika Št1 - 1000 ks /62 kg

(60 kg štika násadová Ø váha 1 kg/ 1 ks)

✓ Úhoř odkrmený uh odk – 210 ks/30 kg



ŽIVÉ RYBY

☎ 383 495 131 ☎ 602 535 048



2C6 5924



ŽIVÉ RYBY
020 485 110 0800 505 048

Logo of the Czech Republic

Logo of the Ministry of Agriculture

150 6504















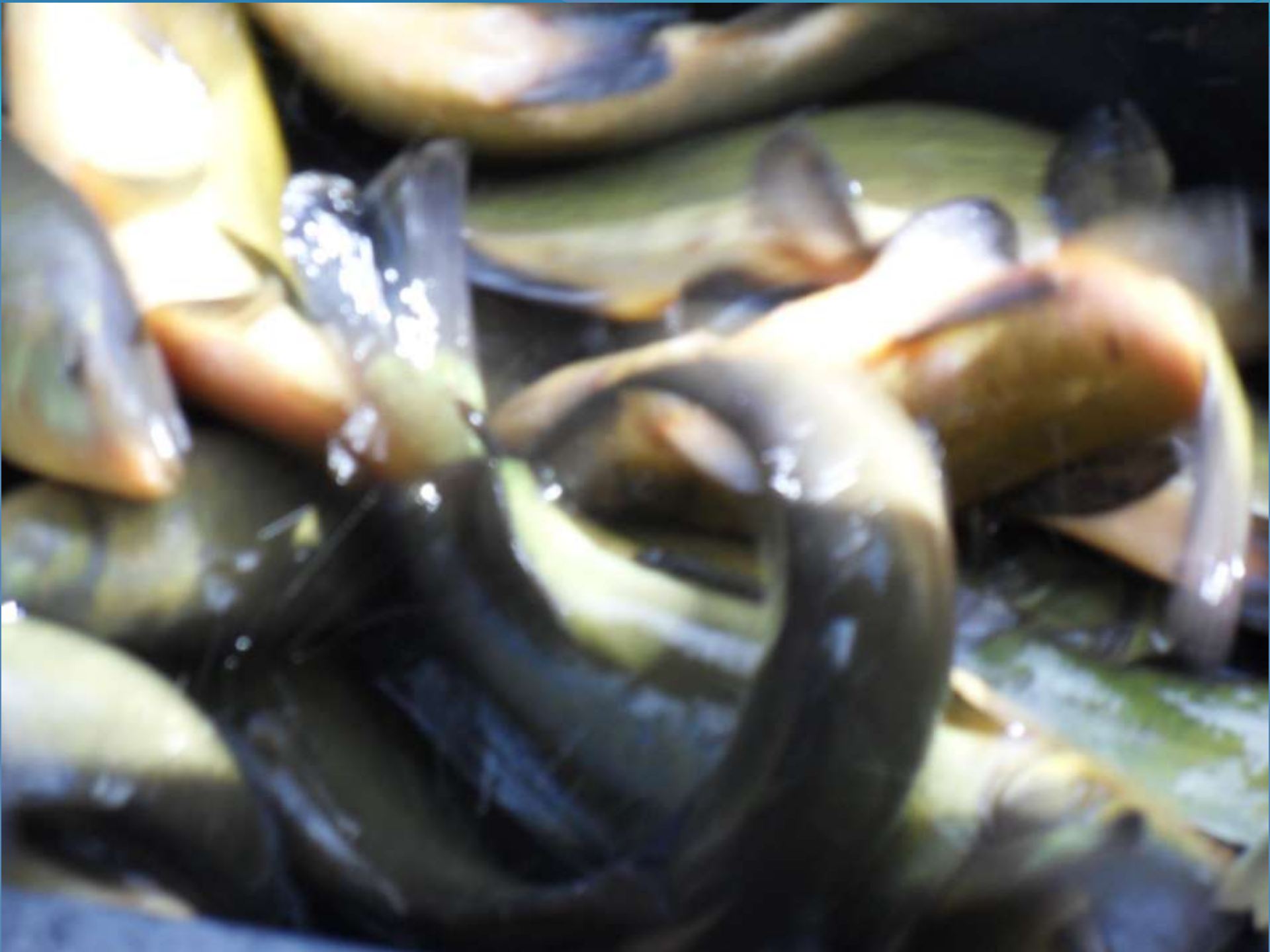













413 001 Bělá 1:

- ✓ Pstruh duhový Pd2 - 800 ks /120 kg
- ✓ Pstruh potoční Po2 - 400ks /30 kg

Bohužel nevyšla násada raka od kraje































Jarní úhyn 2010

❖ Reklamace dodávky K₂ - SÚS Praha















Naše organizace sepsala žádost o náhradu na SÚS Praha

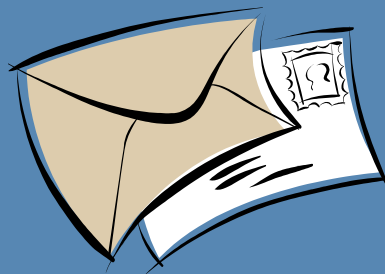



MO ČRS Bělá pod Bezdězem,
Hradební 317, 294 21
IČO: 427 186 94
Čj.13/10

ČRS SÚS
K Novým domkům 82
159 00 Praha 5 Lahovice

Předmět: Žádost o náhradu dodávky kapra.

Dne 1. 4. 2010 nám byla dodána násada kapra K2 zajišťovaná SÚS Praha č. dodacího listu 16/10 od dodavatele Dvůr Lnáře, spol. s.r.o.

Množství 1300 Kg/2000 ks. Dekret, 240kg dotace z více zarybnění SÚS. Ryba byla vysazena do svazové vody č. 411005, číslo podrevíru 1 rybník Slon.

Na tuto dodávku přišla sběrná faktura 201033 ze dne 8. 4. 2010. Čj. 485/10, množství 1300kg, cena 68900 Kč. Uhrazeno 6. 5. 2010 var. symbol 21067, konst. symbol 0008.

Při přebírání ryba nevykazovala žádné známky poškození ani nemoci. Okamžitě po vysazení do revíru se nashromáždila na přítoku a v mělčinách podél břehu. Ztrácela plachost a ostražitost. Zhruba po deseti dnech po nasazení jsme zaznamenali každý den úhyn cca 15 kusů kapra. Který byl prokazatelně pouze z této násady (viz. fotodokumentace). Tyto úhyny byly hlášeny telefonicky techničce SÚS p. Frýšové dne 14. 5. 2010 a 23. 5. 2010. Úhyn v tomto měřítku pokračoval až do 31. 5. 2010 (kdy došlo k oteplení – což je jeden z mnoha důkazů, že šlo o jarní virení). Došlo tedy k úhynu minimálně 900 ks z celkových 2000 ks nasazených. Ryba prokazatelně projevovala známky jarní virenie například (shromažďování se v mělčinách, na přítoku, zježené šupiny, vypoulené oči, zduřelý řitní otvor).

Do revíru dáváme každoročně 300 kg medikamentů. Rybu máme celoročně ve výborné kondici. Důkazem toho úhyn po letošní těžké zimě 12 ks. Tomuto úhynu jsme však zabránit nemohli, neboť ryba byla infikovaná již v době nasazování do našeho revíru. I z toho důvodu nepřijímala podávané medikamenty a neměla šanci na přežití.

Kromě každodenní náročné práce s úklidem revíru a likvidací uhynulých ryb vyvolal tento úhyn pohoršení mezi rybáři z celé republiky, kteří lovili na našem revíru. Dokonce padlo i několik stížností na vlastníka rybníku MěÚ Bělá pod Bezdězem. Členové naší organizace přišli s obviněními ze špatného hospodaření a přikrmování revíru. Průběh celého úhynu i chování nemocných ryb je zachycen na fotodokumentaci, kterou vám zasíláme emailem na adresu: crs_sus@volny.cz

Žádáme Vás proto alespoň o částečnou kompenzaci uhynulých ryb, které v revíru scházejí, a naše MO nemá na další nákup finanční prostředky. Dále Vás žádáme o jasné stanovisko k tomuto úhynu, které budeme moci předložit členské základně.

S pozdravem Petrův zdar Pavel Tyapus
Jednatel MO ČRS

A jaká odpověď přišla???

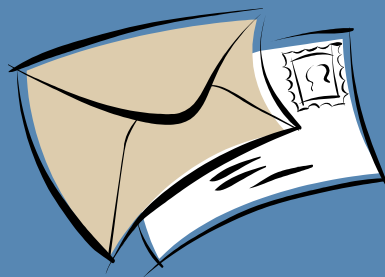



91/10

ČESKÝ RYBÁŘSKÝ SVAZ

STŘEDOČESKÝ ÚZEMNÍ SVAZ

K Novým domkům 82, 159 00 Praha 5 - Lahovice

ČRS zapsán v registru občanských sdružení MV ČR pod č.j. VSP/1-1444/90-R dne 21.6. 1990

Tel.: 224 934 984

Fax: 224 934 196

e-mail: crs_sus@volny.cz

rybari@crs-sus.cz

http://www.crs-sus.cz

IČO: 00434108

DIČ: CZ00434108

Bankovní spojení:

KB Praha 1, č. ú. 35036-011/0100

ČSOB, a. s. – Poštovní spořitelna

č. ú. 152768043/ 0300

MO ČRS
Bělá pod Bezdězem

Váš dopis značky / ze dne

naše značka

Vyřizuje

V Praze dne

796/2010

Fryšová

10.9.2010

Věc: Žádost o náhradu

Vážení,

výbor a hospodářský odbor územního svazu se zabýval Vaší žádostí o poskytnutí náhrady za uhynulé ryby v jarních měsících na Vašem rybářském revíru.

Hospodářský odbor musí bohužel konstatovat, že díky letošní extrémně dlouhé a nepříznivé zimě došlo na většině chovných vod i rybářských revírech k mnohde až 100% úhynům.

Téměř v žádném případě to nebylo vinou špatného hospodaření na rybářských revírech, ani chovných vodách. Veškerá obsádka ryb byla po zimě velmi oslabená, a proto došlo k takto masivním ztrátám. Vzhledem ke skutečnosti, že SÚS nemá pro podobné mimořádné situace vytvořeny tak velké fondy ke krytí následků vzniklých škod, nemůže místním organizacím poskytovat náhradu za úhyn. V letošním roce byla po prvních signálech o špatném přežití zimujících obsádek v rámci snahy o posílení zarybnění rozhodnutím výboru územního svazu alespoň navýšena částka tzv. redistribuce z obvyklých 1,5 mil. Kč na 2,5 mil. Kč.

Doufáme, že se tato nepříjemná situace nebude v dohledné době opakovat a děkujeme Vám za Vaši dosavadní příkladnou péči o rybářské revíry.

S rybářským pozdravem

Petrův zdar!

Prof. ing. Petr Semeniuk CSc. v.r.
předseda



Pavel Horáček
jednatel

Opatření do budoucna

Opatření na rok 2011

1. Násada na podzim
2. Medika na podzim
3. Změna dodavatele

NÁSADA 2011

- **Nákup**
- **Dekret SÚS**
- **Dotace**



413 001 Bělá 1:

- Nákup
- Dotace
- Dekret SÚS Praha
- Dotace Pstruh duhový Pd2 = 80 kg
- Dekret Pstruh duhový Pd2 = 400 ks/80 kg
- Pstruh obecný = 400 ks/ 30 kg

SUMARIZACE

- ❖ 26 povolenek vráceno po 15. 1. 2011
- ❖ 11 nevráceno vůbec
- ❖ 18 pokut za nesprávně vyplněnou, neúplně nebo chybně vyplněnou (18 x pouze vážné nedostatky)

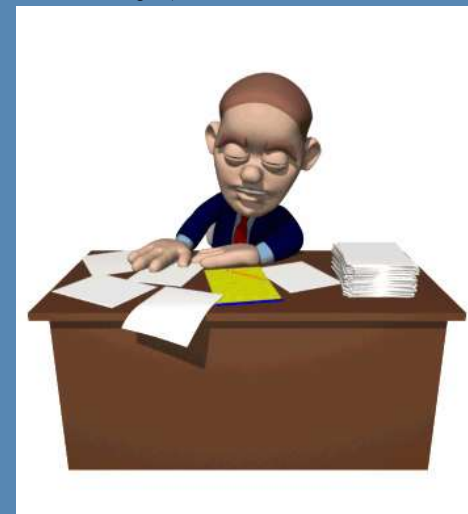

Ze sumarizace vyplívá

- ✓ Časté porušování bližších podmínek rybářského práva (míry, hájení)
- ✓ Neproškrtnuté odchody
- ✓ Neoprávněný rybolov
- ✓ Váhové podhodnocení úlovků

Vzor vyplnění sumáře úlovků a docházek

SUMÁŘ ÚLOVKŮ A DOCHÁZEK

| Revír | | číslo podrevíru | 1 kapr | | | 2 lin | | | 9 štika | | | 10 candát | | | 20 amur | | | 24 <i>JUJICE</i> | | | 25 ostatní | | | 26 celkem | | | Počet docházek |
|---------------|----------|-----------------|--------|----------------|---|-------|----------------|---|---------|----------------|---|-----------|----------------|---|---------|----------------|----|------------------|----------------|--|------------|----------------|----|-----------|----|--|----------------|
| číslo | název | | ks | váha kg dkg | | ks | váha kg dkg | | ks | váha kg dkg | | ks | váha kg dkg | | ks | váha kg dkg | | ks | váha kg dkg | | ks | váha kg dkg | | | | | |
| 44005 | BELA 1 | 1 | 2 | 4 | / | | | | | | | | | | | | 50 | 2 | / | | | 52 | 9 | / | 4 | | |
| 44005 | BELA 1 | 3 | 2 | 5 | / | | | 1 | 3 | / | | | 1 | 3 | / | | | | | | | 4 | 11 | / | 6 | | |
| 44026 | JIZERA 3 | / | | | | | | 2 | 6 | / | | | | | | | | | | | | 2 | 6 | / | 3 | | |
| 441501 | VH ORLIK | / | 1 | 7 | / | | | | | | 2 | 3 | 50 | | | | | | | | | 3 | 10 | 50 | 5 | | |
| CELKEM | | | 5 | 19 | / | | | 3 | 9 | / | 2 | 3 | 50 | 1 | 3 | / | 50 | 2 | / | | | 61 | 36 | 50 | 18 | | |

Oddíl II povolenky k lovu

Oddíl III povolenky k lovu

Nedílnou součástí povolenky k lovu jsou bližší podmínky výkonu rybářského práva dle § 13, odst. 9 zákona č. 99/2004 Sb., státní závazné užíváním rybářského revíru, které jsou uvedeny v „Rybářském řádu“ a Seznamu revírů.

Chyby v sumarizacích

- Sumarizace docházek
- Názvy revírů
- Chybné názvy
- Sloupce, řádky
- Podrevíry

Sloupce, řádky

Následuje několik příkladů

| | | | | | | | | | | | | | | |
|------|----|-------|--------|---|------|-------|------|----------------|--|-------|--------|---|--|--|
| | | 17.7. | 411005 | 1 | kapr | 1 | 1,47 | 47 | | 21.7. | 411005 | 1 | | |
| | | 18.7. | 711205 | 1 | kapr | 1 | 1,44 | 41 | | | | | | |
| 1,82 | 44 | 19.7. | 411049 | 4 | | | | | | | | | | |
| | | 30.7. | 411019 | 3 | uhor | 1 | 0,4 | 63 | | | | | | |
| | | 31.7. | 411005 | 1 | | | | | | | | | | |
| 1,44 | 41 | 1.8. | 411005 | 1 | kapr | 1 | 1,5 | 43 | | | | | | |
| | | 5.8. | 411005 | 1 | | | | | | | | | | |
| 47 | 41 | 10.8. | 411005 | 1 | -RS | 58830 | | | | | | | | |
| | | 15.8. | 411005 | 1 | | | | | | | | | | |
| | | 22.8. | 411049 | 3 | | | | | | | | | | |
| | | 26.8. | 411049 | 0 | kapr | 2 | 6,17 | $\frac{43}{2}$ | | | | | | |
| | | 27.8. | 411049 | 3 | | | | | | | | | | |

| | | | | | |
|--------|---|------------------|------------------|------------------|------|
| 411005 | 1 | _____ | _____ | _____ | 29/8 |
| 411005 | 1 | RS 08830 | | | 3/9 |
| | | KAPR 1 | 2,2 | 41 | 5/9 |
| 411005 | 1 | _____ | _____ | _____ | 11/9 |
| 411005 | 1 | _____ | _____ | _____ | 18/9 |
| 411005 | 1 | RS - 088 | 29, | 0764 | 22/9 |
| 411005 | 1 | _____ | _____ | _____ | 23/9 |
| 411005 | 1 | _____ | _____ | _____ | 2/1 |
| 411005 | 1 | KAPR 1 | 2,3 | 42 | 8/1 |
| 411005 | | _____ | _____ | _____ | 10/1 |

| Datum | Číslo revíru | Pod- revír | Druh | ks | kg | cm |
|-----------------|-------------------|---------------|------|----|----|----|
| 25.6 | 411005 | A | | | | |
| 7.7 | 411057 | | | | | |
| 8.7 | 411057 | | | | | |
| 9.7 | 411057 | | | | | |
| 12.7 | 481507 | | | | | |
| 13.7 | 481507 | | | | | |
| 14.7 | 481507 | | | | | |
| 15.7 | 481507 | | | | | |
| 16.7 | 481507 | | | | | |
| 17.7 | 481507 | | | | | |

| Datum | Číslo revíru | Pod- revír | Druh | ks | kg | cm |
|-------|--------------|---------------|------|----|------|----|
| 6.6. | 411005 | 1 | — | | | |
| 8.6. | 411005 | 1 | — | | | |
| 7. | 411005 | 1 | — | | | |
| 7. | 411005 | 1 | KAPK | 1 | 2,25 | 47 |
| | | | | | | |
| | | | | | | |
| | | | | | | |
| | | | | | | |

| Time | Code | Post | Dist | kg | kg | cm |
|------|--------|------|------|----|-----|----|
| 26.5 | 411005 | 1 | - | | | |
| 28.5 | 411005 | 1 | - | | | |
| 15.6 | 411005 | 1 | - | | | |
| 16.6 | 411005 | 1 | 23 | 0 | 230 | |
| 17.6 | 411005 | 1 | - | | | |
| 23.6 | 411005 | 1 | - | | | |
| 29.6 | 411005 | 1 | - | | | |
| 1.7 | 411005 | 1 | - | | | |
| 25.7 | 411005 | 1 | - | | | |
| 26.7 | 411005 | 1 | - | | | |
| 28.7 | 411005 | 1 | - | | | |
| 5.8 | 411005 | 1 | - | | | |
| 6.8 | 411005 | 1 | - | | | |

| | |
|------|-----|
| 19.8 | 411 |
| 1.9 | 411 |
| 4.9 | 411 |
| 11.9 | 411 |
| 13.9 | 411 |
| 14.9 | 411 |
| 15.9 | 411 |
| 16.9 | 411 |
| 17.9 | 411 |
| 18.9 | |
| 19.9 | |
| 21.9 | |
| 22.9 | |
| 23.9 | |

SUMAR ÚLOVKŮ A DOCHÁZEK

| Revír | | číslo podřevíru | 1 kapr | | 2 lin | |
|--------|-----------|--------------------|-----------|----|----------|-----|
| číslo | název | | ks | kg | ks | lin |
| 411037 | KLEVICI 1 | | | | | |
| 411056 | LADĚ 24A | | | | | |
| 411025 | SLOU | 1 | | | | |
| 411161 | LADĚ 24A | | | | | |
| 411053 | LADĚ 21 | | | | | |
| 411028 | ŽIRČO 5 | | 4 | | | |
| 411046 | LADĚ 14 | | | | | |
| | | | | | | |
| | | | | | | |

| Datum | Číslo revíru | Pod-revír | Druh | ks | kg | em |
|-------|--------------|-----------|--------|----|-----|----|
| 15.6 | 451022 | | Plutka | 15 | 1,5 | |
| 16.6. | 451022 | | Cejn | 5 | 1 | |
| 17.6. | 451022 | | Plutka | 4 | 0,7 | |
| 18.6. | 451022 | | — | | | |
| 19.6. | 451022 | | K. pr | 2 | 3 | 44 |
| 20.6. | 451023 | | — | | | 43 |
| | 4666 | 00235 | Pr | | | |
| 21.6. | Špatka | 4 | Štily | 1 | 1 | 56 |
| 22.6. | Špatka | 4 | — | | | |
| 23.6. | Špatka | 4 | — | | | |

| | | | | | |
|----------|----|------|---|-----|---------------------|
| sea lice | PH | - | | | |
| 451022 | | - | | | |
| 451022 | | - | | | |
| 451021 | | - | | | |
| 451022 | | Kapt | 2 | 4.5 | 47 47 |
| 451022 | | - | | | |
| 451021 | | - | | | |

SUMÁŘ ÚLOVKŮ A DOCHÁZEK

| Revír | | číslo podrevíru | ks | |
|--------|-------------|--------------------|----|--|
| číslo | název | | ks | |
| 411005 | Velký strom | 1 | 1 | |
| | | | | |
| | | | | |
| | | | | |
| | | | | |
| | | | | |

| Datum | Cislo revir | Pod revir | Druh | ks | kg | cm |
|-------|-------------|--------------|-------|----|------|----|
| 24.4 | 411027 | | | | | |
| 25.4 | 411027 | | | | | |
| 27.4 | 411027 | | | | | |
| 28.4 | 411027 | | | | | |
| 29.4 | 411027 | | | | | |
| 8.5 | 411005 | 1 | | | | |
| 4.5 | 411005 | 1 | KATR | 1 | 1.50 | 42 |
| 8.5 | 411026 | | | | | |
| 23.5 | 411027 | | | | | |
| 24.5 | 411025 | 1 | | | | |
| 7.6 | 411005 | 1 | | | | |
| 9.6 | 411005 | 1 | 08769 | | | |
| 9.6 | 411005 | 1 | KATR | 1 | 1.50 | 42 |
| 16.6 | 411005 | 1 | KATR | 1 | 1.50 | 42 |
| 17.6 | 411027 | | | | | |
| 12.6 | 411005 | 1 | CEJN | 1 | 0.60 | |

| | | | | | | |
|------|--------|---|--|--|--|--|
| 26.6 | 411005 | 1 | | | | |
| 2.7 | 411005 | 1 | | | | |
| 8.7 | 411005 | 1 | | | | |
| 19.7 | 411005 | 1 | | | | |
| 20.7 | 411005 | 1 | | | | |
| 21.7 | 411005 | 1 | | | | |
| 22.7 | 411005 | 1 | | | | |
| 30.7 | 411005 | 1 | | | | |
| 31.7 | 441049 | 9 | | | | |
| 2.8 | 411005 | 1 | | | | |
| 4.8 | 411005 | 1 | | | | |
| 6.8 | 411005 | 1 | | | | |
| 9.8 | 411005 | 1 | | | | |
| 10.8 | 411005 | 1 | | | | |
| 11.8 | 411005 | 1 | | | | |
| 13.8 | 411027 | | | | | |
| 17.8 | 411005 | 1 | | | | |

Číslo II povolenky k lovu

EVIDENCE DOCHÁZKY A ÚLOVKŮ

| Datum | Číslo revíru | Pod-revíř | Druh | ks | kg | cm |
|-------|--------------|-----------|-----------------|----|----|----|
| 12.5. | 411005 | 1 | | | | |
| 20.5. | 411005 | 1 | | | | |
| 24.5. | 411164 | | | | | |
| 28.5. | 441029 | | Kontrola 05 482 | | | |
| 1.6. | 441029 | | | | | |
| 4.6. | 411005 | 1 | | | | |
| 5.6. | 411164 | | | | | |
| 5.6. | 411005 | 1 | | | | |
| 8.6. | 441029 | | | | | |
| 9.6. | 441029 | | | | | |
| 17.6. | 411005 | 1 | RS-08829 | | | |
| 21.6. | 411005 | 1 | CEJN 2 0,30 | | | |
| 24.6. | 411164 | | | | | |
| 25.6. | 411005 | 1 | | | | |
| 28.6. | 411005 | 1 | AMUR 1 3,10 61 | | | |
| 29.6. | 411005 | 1 | | | | |
| 2.7. | 411005 | 1 | | | | |

| Datum | Číslo revíru | Pod-revíř | Druh | ks | kg | cm |
|-------|--------------|-----------|-----------------|----|----|----|
| 3.7. | 411005 | 1 | | | | |
| 7.7. | 411005 | 1 | | | | |
| 10.7. | 411005 | 1 | RS 09830 | | | |
| 11.7. | 411005 | 1 | | | | |
| 11.7. | 411005 | 1 | | | | |
| 15.7. | 411005 | 1 | | | | |
| 19.7. | 411005 | 1 | | | | |
| 22.7. | 411005 | 1 | | | | |
| 23.7. | 411005 | 1 | | | | |
| 26.7. | 411005 | 1 | Kopec 1 2,24 47 | | | |
| 27.7. | 411005 | 1 | | | | |

Chovná povolenka k lovu ryb na intenzivních revířích

DOSPĚLÍ - ROČNÍ

82111 10 33911

ČMS

06 15 dnů po skončení platnosti povolenky k lovu, vzhledem k tomu, že povolenka k lovu ryb na intenzivních revířích je vydaná na dobu 15 dnů po skončení platnosti povolenky k lovu ryb na intenzivních revířích.

Tato pracovní učebnice je na 1. stupni základní školy pro základní vzdělávání. Odpovědnost za konkrétní situaci v učebnici, je určena NIK ZŠ (přesněji učebnice) a učebnice pracovní učebnice

Oddíl II povolenky k lovu

EVIDENCE DOCHÁZKY A ÚLOVKŮ

| Datum | Číslo revíru | Pod- revíru | Druh | ks | g | cm |
|-------|--------------|----------------|------|----|------|-----|
| 16.6 | 401029 | | KAPL | 1 | | 48 |
| 18.6 | 401029 | | Kap | 1 | | 42 |
| 19.6 | 401029 | | Kap | 1 | | 53 |
| 20.6 | 401029 | | Čip | 35 | 6 | |
| 29.6 | 411024 | | | | | |
| 29.6 | 411005 | | | | | |
| 29.6 | 401029 | | Kap | 1 | | 43 |
| 29.6 | 411005 | | | | | |
| 29.6 | 411029 | | | | | |
| 3.7 | 411029 | | | | | |
| 4.7 | 411029 | | | | | |
| 5.7 | 411005 | 1 | Čip | 12 | | |
| 8.7 | 411005 | 1 | | | | |
| 12.7 | 411005 | 1 | Lib | 1 | 0,50 | 32 |
| | | | Kap | 1 | 1,5 | 4,5 |
| 12.7 | 411005 | 1 | Čip | 8 | | |

| Datum | Číslo revíru | Pod- revíru | Druh | ks |
|-------|--------------|----------------|-------|----|
| 25.6 | 211005 | 1 | | |
| 27.6 | 401029 | | KAPL | 1 |
| 28.7 | 401029 | | KAPL | 1 |
| 29.7 | 401029 | | | |
| 30.7 | 401029 | | | |
| 30.7 | 401029 | | RSAPL | |
| 31.7 | 401029 | | RSAPL | |
| 31.7 | 401029 | | RSAPL | |
| 31.7 | 401029 | | RSAPL | |
| 1.8 | 401029 | | | |

ELI - ROČNÍ

111 10 33918



končení platnosti povolenky k lovu, vrátí držitel povolenku organizaci, která ji vydala

Organizace
BĚLA pod Hezlezev

Vydal 42718692

(razítko a podpis)

dne 7.3 2010

končení platnosti povolenky k lovu, vrátí držitel povolenku organizaci, která ji vydala

| Datum | Číslo revíru | Pod-revír | Druh | ks | kg | cm |
|-------|--------------|-----------|------|----|-----|----|
| 20.3 | 411046 | | | | | |
| 20.3 | 411167 | | | | | |
| 27.3 | 411167 | | | | | |
| 3.4 | 411167 | | | | | |
| 17.4 | 411167 | | | | | |
| 24.4 | 411167 | | | | | |
| 2.5 | 411167 | | | | | |
| 30.5 | 411167 | | | | | |
| 12.6 | 411167 | | | | | |
| 4.7 | 411167 | | | | | |
| 8.7 | 411167 | | | | | |
| 10.8 | 411167 | | Kapr | 1 | 4,0 | 57 |

Datum

Návod na sumarizaci



Nástěnky - Webové stránky naší MO - Soupisy revírů





Každý rok sledujte „Nový soupis změn“ !



ÚLOVKY

- Celkem naši členové na všech revírech:

| | | |
|---------------|-------------------------|-------------------|
| Kapr | 649 ks/1543,0 kg | průměr 2,37 kg/ks |
| Lín | 18 ks/ 7,4 kg | |
| Cejn | 134 ks/ 90,0 kg | |
| Tloušť | 1 ks/ 1,6 kg | |
| Podoustev | 21 ks/ 7,5 kg | |
| Štika | 36 ks/ 92,3 kg | |
| Candát | 16 ks/ 42,3 kg | |
| Sumec | 1 ks/ 5,0 kg | |
| Pstruh obecný | 11 ks/ 4,5 kg | |
| Pstruh duhový | 83 ks/ 30,0 kg | |
| Siven | 31 ks/ 10,9 kg | |
| Bolen | 3 ks/ 8,7 kg | |
| Tolstolobik | 1 ks/ 11,0 kg | |
| Amur | 9 ks/ 40,6 kg | |
| Karas | 11 ks/ 15,1 kg | |
| Ostatní | 411 ks/ 54,3 kg | |
| Celkem | 1477 ks/ 1941 kg | |
| Průměr | 1 ks = 1,31 kg | |

ÚLOVKY

- Celkem úlovky našich členů na revíru 411 005 Bělá 1:

| | | | |
|-----------------|----------------|---------------|-------------------|
| Kapr | 268 ks/ | 541,00 kg | průměr 2,02 kg/ks |
| Lín | 2 ks/ | 0,65 kg | |
| Cejn | 60 ks/ | 18,00 kg | |
| Okoun | 5 ks/ | 2,00 kg | |
| Štika | 10 ks/ | 23,86 kg | |
| Candát | 5 ks/ | 13,80 kg | |
| Úhoř | 6 ks/ | 5,90 kg | |
| Pstruh duhový | 1ks/ | 1,20 kg | |
| Bolen | 1ks/ | 3,50 kg | |
| Amur | 2 ks/ | 10,00 kg | |
| Tolstolobik | 1 ks/ | 11,00 kg | |
| Ostatní | 341 ks/ | 42,30 kg | |
| Celkem | 702 ks/ | 674 kg | |
| Docházek | 2058 | | |

ÚLOVKY

- Celkem úlovky našich členů na revíru 413 001 Bělá 1:

| | | | |
|-----------------|----------------|--------------|-------------------|
| Kapr | 20 ks/ | 46,9 kg | průměr 2,03 kg/ks |
| Pstruh obecný | 8 ks/ | 3,7 kg | |
| Pstruh duhový | 59 ks/ | 20,9 kg | |
| Siven | 31ks/ | 10,9 kg | |
| Celkem | 118 ks/ | 81 kg | |
| Docházek | 145 | | |

Trofejní ryby











Z úlovků vyplývá

- ✓ Pokles úlovku jako celku
- ✓ Úlovky kapra všech věkových kategorií na Slonu (40 -80 cm) během celého roku
- ✓ Bohaté úlovky štiky
- ✓ Úhoř 6 ks/5.9 kg!!!!!!!!!!
- ✓ Málo zapsaných línů!!!!
- ✓ Potok – potočák ustupuje duhákovvi a sivenovi

Tři nejúspěšnější lovci:



1) **KRČMA Ondřej**

25 ks Kapra, 10 ks Štiky, Celkem 35 ks/ 82,6 kg.

2) **ŠIMEK Zdeněk**

16 ks Kapra, Celkem 16 ks/ 68,0 kg

3) **HOZÁK Tomáš**

15 ks Kapra, 1 ks Štiky, Celkem 16 ks/ 51,6 kg

Ľetriu zdar

Pozemky Slon

- Červen - Změna majitele – Rejn group
- Červenec - Jednání s městem (14. 7. 2010)
 - Koupě pozemků (18. 7. 2010) pod čísly 2130, 2131, 2132 o výměře 1392 m za částku 65 000 Kč
- 4. 8. 2010 - Podepsána kupní smlouva
- Září - Sklárna Tom, závázka 2 pozemků nad kůlnami
 - Jednání Tom – Hýbner
 - Odkoupení zavezených pozemků
- Prosinec - Geodeti, zaměření

Leden - 5. 1. 2011 prodej p. Tomovi – 40 000Kč

- Smlouva o nájmu na zbývající pozemky 2133/1o rozloze 447 metrů čtverečních – zelená zóna
- V současné době jsme tedy majiteli pro nás strategických pozemků č.2131/1, 2132 o celkové rozloze 1040 metrů čtverečních. Tyto pozemky jsme pořídili za celkovou cenu 15 000 Kč.
- Plány s pozemky

Nakoupený pozemek







Prodaný pozemek





ČINNOST RS 2010



Po dlouhé době kladné hodnocení RS MO

Od Ledna 2010 zúžení RS MO na 5 členů

- př. **HÝBNER Dušan** **08821**
- př. **PAŘÍK Martin** **08830**
- př. **ŠKODA Zdeněk** **08829**
- př. **BOHATÁ Hana** **146652**
- př. **JIRDÁSEK Zdeněk** **08769**

- Rozděleny dny mezi RS
- RS odpovídá za pořádek kolem revíru, úklid úhynu, česla, kontrolu lovcích, příkrmování
- Harmonogram funguje (pouze jeden nedostatek po Bělském kapru)

VYKÁZÁNO

- 116 kontrol
- Zkontrolováno 643 lovcích
 - 13 kontrol v noci
- Zkontrolováno 71 lovcích

ZADRŽENÉ POVOLENKY

- ❖ př. Hýbner 2/lov v CHRO, lov na více prutů
- ❖ př. Bohatá 1/lov v době všeobecného zákazu lovu



ODMĚNY ZA ČINNOST



- př. Pařík Krajská povolenka + 2000 Kč
- př. Škoda Krajská povolenka + 1000 Kč
- př. Hýbner 1000 Kč
- př. Jirdásek Krajská povolenka + 500 Kč
- př. Bohatá Krajská povolenka + 500 Kč

K 1. 1. 2011 se do výkonu RS vrátil J. Škriečka č. 08824

Všem členům RS děkuji za roční činnost a Vám za jejich podporu.



PRÁCE S MLÁDEŽÍ 2010



- **Kroužek při ZŠ**

- V roce 2011 nárůst o 11 dětí – k 31. 12. 2011 22 dětí

- **Akce pro děti**

- Závody 65 dětí (velký úspěch)
 - Dětský den 140 dětí
 - Poznávací den pro MŠ 56 dětí



- - Přes veškerou snahu děti chybí, nedaří se je udržet
- - Chybí mládež 16 – 18 = máme 12 mládežníků
- - Úbytek mládeže je celorepublikový problém. O 50 % méně dětí organizováno v ČRS než před 4 lety

V akcích budeme pokračovat i v roce 2011

Snad udržíme výborný počet účastníků dětských rybářských závodů z loňského roku.

INFORMACE



ŘEDITELSTVÍ ZÁVODU
Dětské rybářské závody
30. 5. 2010

- Kvalifikace: **HÝBNER Dušan**
- SO předseda závodu: **MACHAČ Josef**
- Sekretář závodu: **TYAPUS Pavel**
- SO vedoucí závodu: **PAŘÍK Martin**
- Tisk vedoucí závodu: **ŠUMER/BERANOVÁ**
- Kvalifikace: **GÁBORIK Ondřej**
- Kvalifikace: **KUČERA Zdeněk**
- Kvalifikace: **VRÁBEČ Jiří**
- Kvalifikace: **ŠLINGER M. M.**

ZÁVODNÍ ŘÁD
 „Dětských rybářských závodů“

1. Závodní území se nachází v areálu Mlýnské nádrže, 4 km od obce Slonov.
2. Místní čas je v souladu s místním časem (UTC+1).
3. Závodní území je přístupné pouze pro účastníky závodu. Provozování závodu je povolené pouze v době závodu.
4. Účastníci závodu musí být v době závodu vyzbrojeni povolenými nádobami a náčiním.
5. Účastníci závodu musí být v době závodu vyzbrojeni povolenými nádobami a náčiním.
6. Účastníci závodu musí být v době závodu vyzbrojeni povolenými nádobami a náčiním.
7. Účastníci závodu musí být v době závodu vyzbrojeni povolenými nádobami a náčiním.
8. Účastníci závodu musí být v době závodu vyzbrojeni povolenými nádobami a náčiním.
9. Účastníci závodu musí být v době závodu vyzbrojeni povolenými nádobami a náčiním.
10. Účastníci závodu musí být v době závodu vyzbrojeni povolenými nádobami a náčiním.
11. Účastníci závodu musí být v době závodu vyzbrojeni povolenými nádobami a náčiním.
12. Účastníci závodu musí být v době závodu vyzbrojeni povolenými nádobami a náčiním.
13. Účastníci závodu musí být v době závodu vyzbrojeni povolenými nádobami a náčiním.
14. Účastníci závodu musí být v době závodu vyzbrojeni povolenými nádobami a náčiním.
15. Účastníci závodu musí být v době závodu vyzbrojeni povolenými nádobami a náčiním.
16. Účastníci závodu musí být v době závodu vyzbrojeni povolenými nádobami a náčiním.
17. Účastníci závodu musí být v době závodu vyzbrojeni povolenými nádobami a náčiním.
18. Účastníci závodu musí být v době závodu vyzbrojeni povolenými nádobami a náčiním.
19. Účastníci závodu musí být v době závodu vyzbrojeni povolenými nádobami a náčiním.
20. Účastníci závodu musí být v době závodu vyzbrojeni povolenými nádobami a náčiním.
21. Účastníci závodu musí být v době závodu vyzbrojeni povolenými nádobami a náčiním.
22. Účastníci závodu musí být v době závodu vyzbrojeni povolenými nádobami a náčiním.
23. Účastníci závodu musí být v době závodu vyzbrojeni povolenými nádobami a náčiním.
24. Účastníci závodu musí být v době závodu vyzbrojeni povolenými nádobami a náčiním.
25. Účastníci závodu musí být v době závodu vyzbrojeni povolenými nádobami a náčiním.
26. Účastníci závodu musí být v době závodu vyzbrojeni povolenými nádobami a náčiním.
27. Účastníci závodu musí být v době závodu vyzbrojeni povolenými nádobami a náčiním.
28. Účastníci závodu musí být v době závodu vyzbrojeni povolenými nádobami a náčiním.
29. Účastníci závodu musí být v době závodu vyzbrojeni povolenými nádobami a náčiním.
30. Účastníci závodu musí být v době závodu vyzbrojeni povolenými nádobami a náčiním.

Časový harmonogram
 „Dětských rybářských závodů“

07.00 – 07.45 **Prezentace**

08.00 – 09.30 **I. poločas**

09.30 – 10.15 **Přestávka na občerstvení**

10.15 – 11.30 **II. poločas**

12.30 **Vyhlášení výsledků**

FOND CHOVÁNÍ ŽELV

PODPOŘTE S NÁMI
 Fundraising 2010

Podpora projektu „Chování želv“ – výzkum chování želv v přírodě a v zajetí. Projekt je realizován v rámci spolupráce s Městským úřadem Slonov.

UZAVŘEN
 Mlýnská nádrž u obce Slonov, 4 km od Slonova

UZAVŘEN
 Mlýnská nádrž u obce Slonov, 4 km od Slonova

„Dětské rybářské závody“ a „Dětský den ve Slonově 2010“
 Sponzoruje MO ČRS Bělá pod Bezdězem
 za podpory

PEKAŘSTVÍ VERONA – V. a M. Chytláková,
 Zahradnictví Timpel, Autonomie – Bělá pod
 Bezdězem, MUDr. Mladý, MUDr. Šeboda, MUDr. Hrozná,
 Rybářské potřeby Hájek, Město Slonov, Hradčovice, Rybářské potřeby
 Hradčovice, Napevka Bělá pod Bezdězem, Rybářské potřeby
 Klapetková – Mladý, Hradčovice, Klubových her – Hradec
 Králové, Ateliér Jany, **SESLONEM**
 Bělá pod Bezdězem

Realizační výbor děkuje všem sponzorům za poskytnutí
 příspěvků a cen pro uspořádání této akce.

















S MO BĚLÁ pod Bezdězem
DIPLOM
2.

Když trofej
kapitanský







ČRS MO Bělá pod Bezdězem
DIPLOM
5.

Poznávací den pro MŠ Bělá















BRIGÁDNICKÁ ČINNOST 2010

- Členská základna 258 členů

- 94 členů **zproštěno**

- Důchodci 60 let 43 členů
- Děti do 15 let 11 členů
- Ženy 17 členů
- Výbor 9 členů
- ZTP pod 60 let 5 členů

Celkem 85 členů



- Brigády „nesplnilo“ 76 členů (všichni nekupují povolenky, tudíž brigády mít nemusí)
- Plátce brigád 2010 48 členů 48 000 Kč.

Práce v roce 2010

- Vedení brigád rozděleno mezi jednotlivé členy výboru a DK

Klubovna

- sociální zařízení
- komín
- palivo

Rybník

- řádné termíny – úklid břehů + plac
- opravy břehů
- dokončení PB trdliště po loňské kalamitě



Brigádní činnost













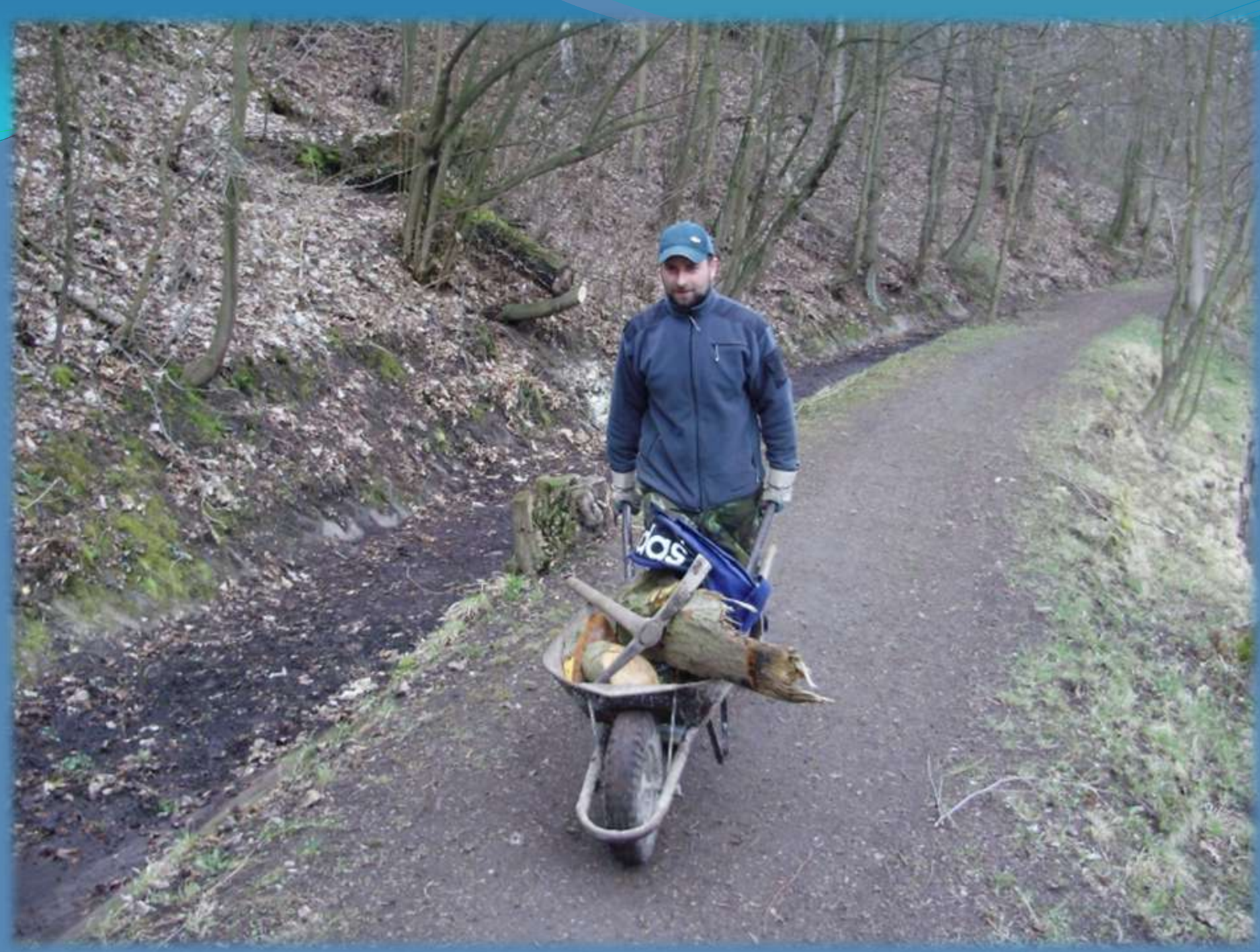







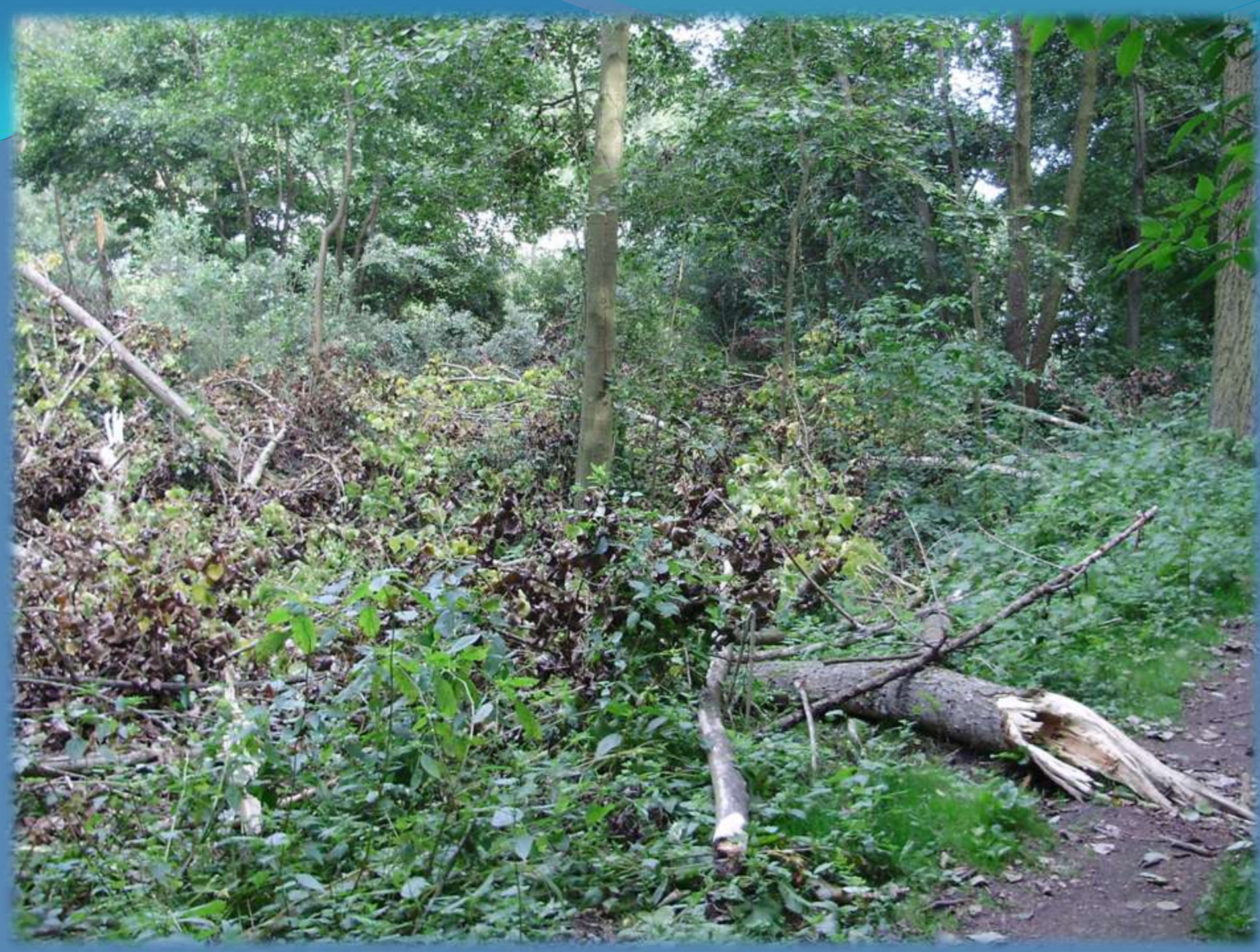

Mimořádná brigádní činnost

- Zimní režim
- Sekání břehů (květen, červen, červenec, září)
- Příprava veškerých akcí MO



Plán práce 2011:

- **Klubovna – dokončení úprav:**
 - Výměna oken
 - Zateplení stropu
 - Úklid + úprava garáže
 - Malba garáže + hlavní místnosti
 - Kuchyňka

- **Slon – Hlavní termíny:**
 - Úklid břehů
 - Probírka náletů
 - Prořezávka kolem obtoku
 - Sruby nátok
 - Sruby PB
 - Sedimentační jízky nátok
 - Sesouvající se levý břeh (řeší město)

Mimořádné brigády:

- Příprava paliva
- Sazení stulíků + rákosu – trliště
- Terénní úpravy zakoupených pozemků
- Sekání břehů



Termínový kalendář na rok 2011

Termínovaný kalendář 2011 pro členskou základnu

MO ČRS Bělá pod Bezdězem

| | |
|--|---|
| <u>Výroční členská schůze:</u> | Sobota 26. 2. 2011 - od 14. hod. Restaurace U Haklů Po ukončení VČS se uskuteční taneční zábava od 19.00 hod. |
| <u>Plánované brigády: vždy od 7.00 do 12:00 hod.</u> | Sobota 2. 4. 2011 Neděle 3. 4. 2011 Sobota 30. 4. 2011 Sobota 9. 4. 2011 Neděle 10. 4. 2011 Sobota 16. 4. 2011 Neděle 17. 4. 2011 Sobota 23. 4. 2011 Neděle 24. 4. 2011 |
| <u>Oprava výpusti nádrže ČISTÁ</u> | Duben – Květen 2011. Přesný termín určí hospodář MO ČRS |
| <u>Rybářské závody:</u> | Neděle 1. 5. 2011 „BĚLSKÝ KAPR 6. ROČNÍK“. Kaprové závody rybník Slon. Od 4:00 hod. prezentace od 6:00 hod. začátek závodu. |
| <u>Rybářské závody:</u> | Sobota 14. 5. 2011 „MÍSTNÍ RYBÁŘSKÉ ZÁVODY“ (Pozice pro členy MO ČRS Bělá pod Bezdězem) Rybník Slon Od 5:00 hod. prezentace. Od 6:00 hod. začátek závodu |
| <u>Účelová brigáda:</u> | Pátek 27. 5. 2011 - zahájení od 15.00 hod. do 18.00 hod. Příprava rybářských závodů (Možnost odpracování brig. hodin) |
| <u>Rybářské závody:</u> | Sobota 28. 5. 2011 „Dětské rybářské závody“ Od 7:00 hod. prezentace. Od 8:00 hod. začátek závodu |
| <u>Dětský den se SLONEM:</u> | Sobota 28. 5. 2011 - zahájení od 14:00 hod. rybník Slon |
| <u>Poznávací dny pro mat. školu:</u> | 2. a 10. 6. 2011 (dva dny pro 4. třídy) |
| <u>Účelová brigáda:</u> | Sobota 10. 9. 2011 od 14:00 hod. do 17:00 hod. Příprava rybářských závodů (Možnost odpracování brig. hodin) |
| <u>Rybářské závody:</u> | Neděle 11. 9. 2011 „BĚLSKÁ PLAVAČKA II. ROČNÍK“ Od 5:00 hod. prezentace. Od 7:00 hod. začátek závodu |
| <u>Sekání trávy- revír SLON:</u> | Květen – Červen – Červenec – Srpen – Září - Říjen dle aktuálního věku. Posoudí hospodář MO (Možnost odpracování brig. hodin) |
| <u>Sázení stulíku a rákosu</u> | Červen – Červenec (Revír Slon) |

Poznámka: V rámci pořádání rybářských závodů, Vás žádáme o organizační pomoc formou "rozhodčích".

Omezení lovu na revíru 411 005 Slon

| | |
|--|--|
| 1. 5. 2011 od 4:00 hod. do 24:00 hod. Ryb. závody | 14. 5. 2011 od 4:00 hod. do 15:00 hod. Ryb. závody |
| 28. 5. 2011 od 4:00 hod. do 24:00 hod. Ryb. závody | 11. 9. 2011 od 6:00 hod. do 22:00 hod. Ryb. závody |

Termíny

- **Plánované brigády Slon** od 7:00 do 12:00 hodin

✓ Sobota 02. 4. 2011

✓ Neděle 03. 4. 2011

✓ Sobota 09. 4. 2011

✓ Neděle 10. 4. 2011

✓ Sobota 16. 4. 2011

✓ Neděle 17. 4. 2011

✓ Sobota 23. 4. 2011

✓ Neděle 24. 4. 2011

✓ Sobota 30. 4. 2011



- **Rybářské závody** - **Neděle 01. 5. 2011 „Bělský kapr 6. ročník“**
Kaprové závody Slon
Od 4:00 hod prezentace
Od 6:00 hod začátek závodu
- **Rybářské závody** - **Sobota 14. 5. 2011 „Místní rybářské závody“**
Revír Slon, pouze pro členy MO
Od 5:00 hod. prezentace
Od 6:00 hod. začátek závodu
- **Účelová brigáda** - **Pátek 27. 5. 2011 od 15:00 do 18:00 hod.**
Příprava dětských ryb. závodů (Možnost odpracování brig. hodin)
- **Rybářské závody** - **Sobota 28. 5. 2011 „Dětské rybářské závody“**
Od 7:00 hod prezentace
Od 8:00 hod začátek závodu

- **Dětský den se Slonem - Sobota 28. 5. 2011 Od 14:00 hod.**
- **Účelová brigáda - Sobota 10. 9. 2011 Od 14:00 do 17:00 hod.**
Příprava ryb. závodů „Bělská plavačka 2. ročník“ (Možnost odpracování brig. hodin)
- **Rybářské závody - Neděle 11. 9. 2011 „Bělská plavačka 2. ročník“**
Od 5.00 hod. prezentace
Od 7:00 hod. začátek závodu
- **Sekání trávy - Květen – Červen – Červenec – Srpen – Září - Říjen**
dle aktuálního věku. Posoudí hospodář MO
(Možnost odpracování brig. hodin)
- **Sázení stulíku a rákosu - Červen – Červenec** (Revír Slon)

Plánované omezení lovu na revíru Slon

- 01. května 2011 od 04:00 hodin do 24:00 hodin Rybářské závody „Bělský kapr 6. ročník“
- 14. května 2011 od 04:00 hodin do 24:00 hodin Rybářské závody „Místní rybářské závody“
- 28. května 2011 od 04:00 hodin do 24:00 hodin Rybářské závody „Dětské rybářské závody“ a Dětský den se Slonem“
- 11. září 2011 od 04:00 hodin do 24:00 hodin Rybářské závody „Bělská plavačka 2. ročník“



ZÁVĚR



Celkové vyhodnocení uplynulého roku 2010



Děkuji za pozornost.

