

ČRS, z. s., MO Bělá pod Bezdězem



Zpráva hospodáře za rok 2016

OBSAH

1. Naše revíry + změny na nich
2. Násada 2016 + zarybňovací plán 2017
3. Vyhodnocení dosažených úlovků 2016
4. Sumarizace úlovkových lístků + proškolení
5. Činnost RS 2016 + novinky 2017
6. Brigádnická činnost 2016
 - plán práce 2017
 - termínový kalendář MO 2017
7. Závěr



1. Naše revíry + změny na nich

Revíry v užívání MO

Pstruhový revír 413 001: Bělský potok

Mimopstruhový revír 411 005: Bělá 1 – Slon č. p. 1;

Hájovna č. p. 2; Březinka č. p. 3



Co se událo na našich revírech ?

- duben 2016 – město zajistilo a zafinancovalo opravu levého břehu velkého Slonu kamenným záhozem v délce v délce cca 70 metrů
- dlouholeté problémy s vyústěným dešťovým odpadem nad naším pozemkem, který nám dlouhodobě způsoboval škody a nestabilním svahem pod sklárnou, opěrná zeď byla sice postavena, avšak nebylo dokončeno zatrubnění dešťového přepadu
- parkování v zelené zóně velkého slonu, společný postup s městem



- Nádrž Březinka - šest let bez vody, po revitalizaci špatná těsnost dna. V roce 2015 dokončena oprava těsnosti dna, kterou zajistilo a zafinancovalo město. Poté nádrž uměle napuštěna z vodárenských zdrojů, pro ochranu opraveného dna. Voda v nádrži stále chybí. Minimum srážek v letním období a žádný přítok nám dává do budoucna jen malé naděje na řádné užívání nádrže z hlediska rybářského práva.
- Plánované opravy levého břehu velkého Slonu 2017, druhá etapa, investor město.
Předpoklad březen, duben, soulad s brigádami MO.



Nové revíry

- nový revír – Dvorce u Lysé nad Labem – rybník 1,5 h
- nový revír Smilovice – 2,8 ha
- MO – pokračovat v jednáních s městem o Vrchbělé, stále se zajímat o dění na Netušilu



2. Násada 2016 + zarybňovací plán 2017

Probíhala z finančních zdrojů:

- vlastní nákup MO – vícezarybnění
- dekret – plně v režii SÚS
- dotace – MZe, Středočeský kraj, SÚS

Zarybnění našich revírů v roce 2016 – kusy přepočteny na ZP

411 005 – Bělá 1

- kapr obecný K3 – 1 460 kg/2 245 ks, ZP 1 300 kg/2 000 ks
- lín obecný L2 – 100 kg/1 000 ks, ZP 80 kg/800 ks
- štika obecná Š2 – 160 kg/2 400 ks Š1, ZP 400 ks Š1
- candát obecný Ca1 – 32 kg/4 000 ks, ZP 500 ks Ca1
- úhoř odkrmený – 3 kg/300 ks



**Celkem nasazeno – 9 945 ks / 1 755 kg
ZP 3 700 ks**

4113 001 - Bělský potok

Pstruh duhový Pd2 – 120 kg/ 1 200 ks, ZP 200 ks

Pstruh obecný Po2 – 80 kg/800 ks, ZP 200 ks

Hodnota dotací nasazených ryb do revírů MO v roce 2016 – 20 000 Kč.

Hodnota vícezarybnění z prostředků MO 63 750 Kč.

Plán zarybnění 2017

- Kromě klasického zarybnění v režii ZP, musíme udržet atraktivitu našich revírů vícezarybněním
- Vícezarybnění pstruhového revíru – Po i Pd, rak říční, lipan?
- Vícezarybnění mimopstruhového revíru – kapr od 6 kg, candát v dvouleté násadě, lín tříletý
- Amur bílý



Násady na revírech MO Bělá p/B. 2011 – 2016 (v ks)

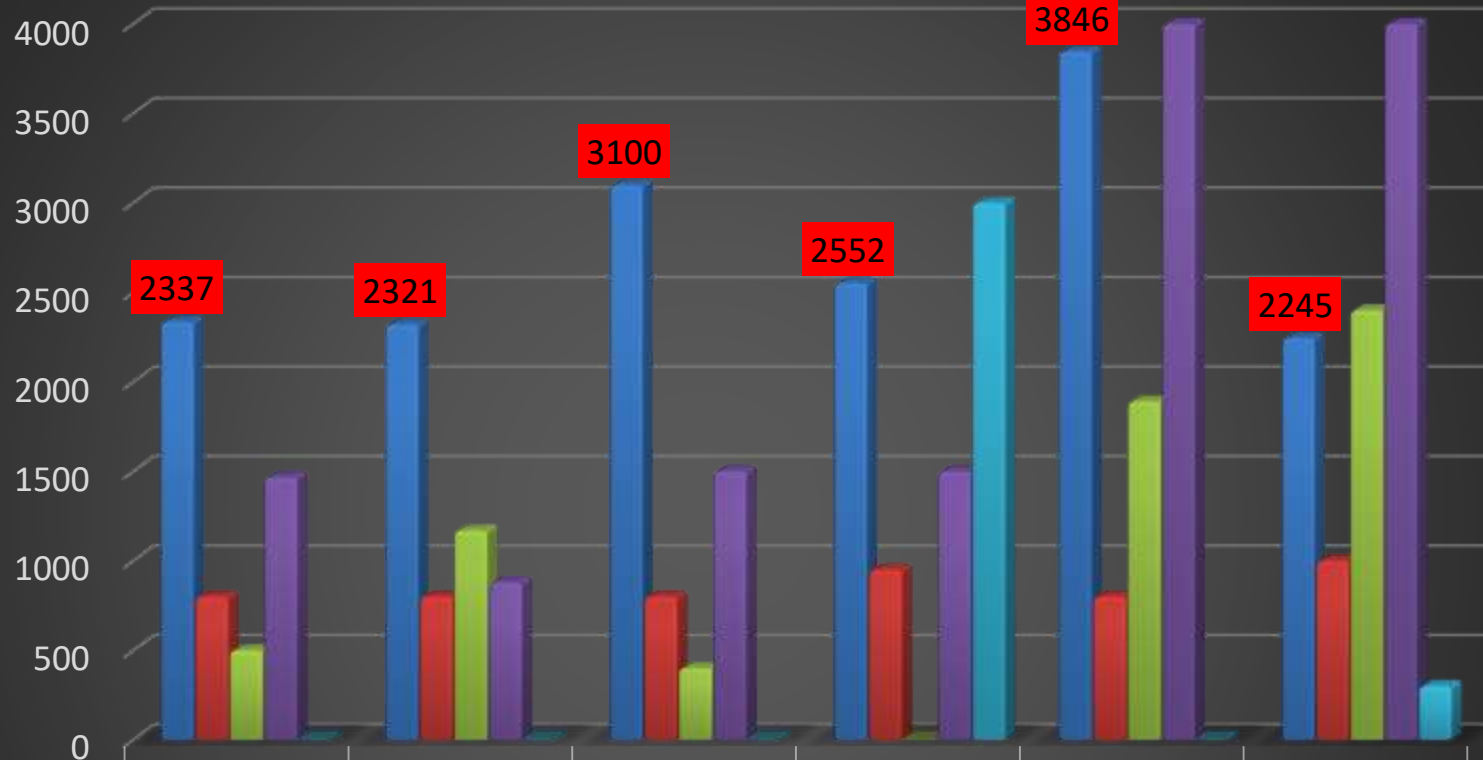

	2011	2012	2013	2014	2015	2016
■ Kapr	2337	2321	3100	2552	3846	2245
■ Lín	800	800	800	950	800	1000
■ Štika	500	1170	400	0	1891	2400
■ Candát	1467	880	1500	1500	4000	4000
■ Úhoří monté	0	0	0	3000	0	300

Násady na revírech MO Bělá p/B. 2011 – 2016 (v ks)

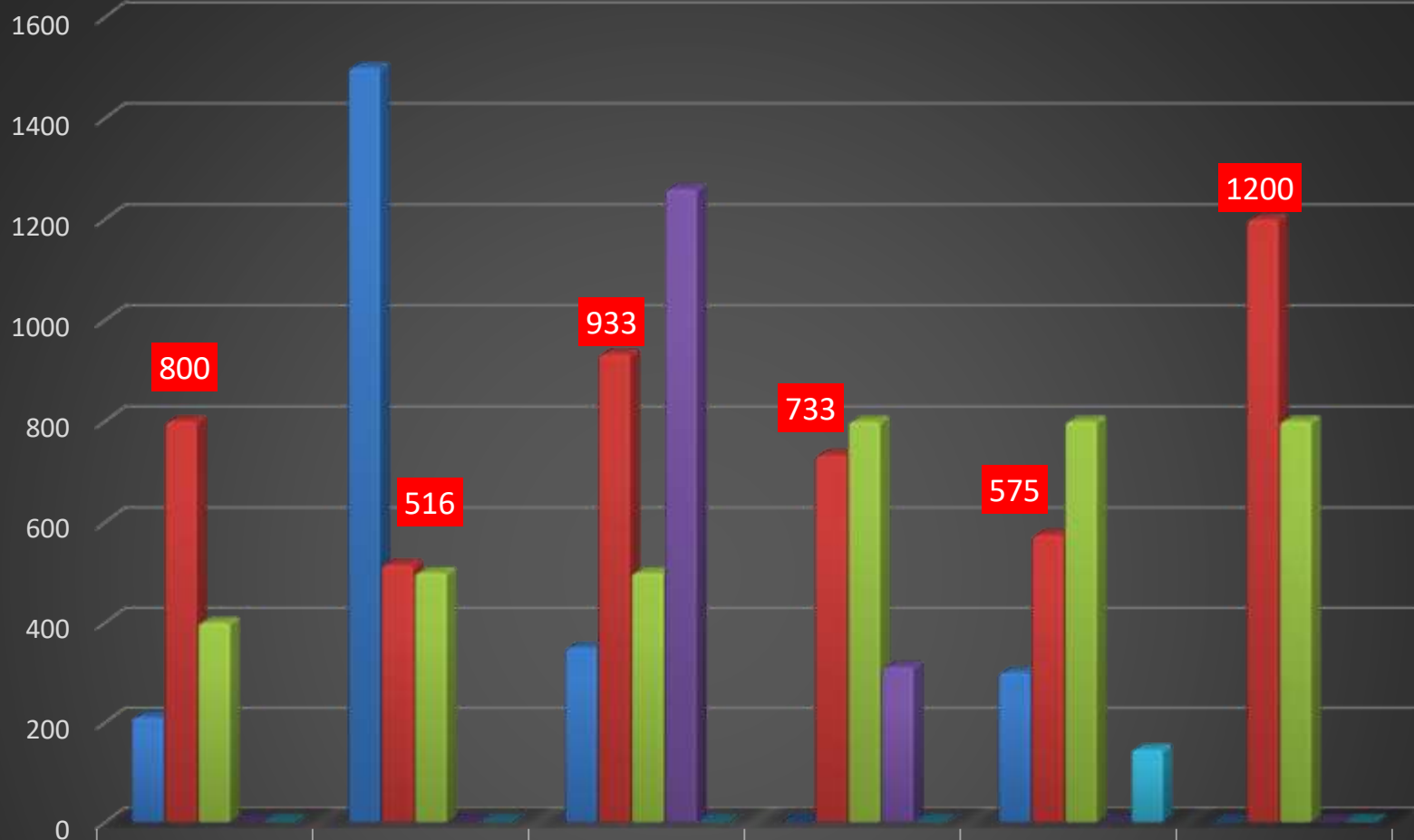

	2011	2012	2013	2014	2015	2016
■ Úhoř	210	1500	350	0	300	0
■ Pstruh d.	800	516	933	733	575	1200
■ Pstruh p.	400	500	500	800	800	800
■ Rak říční	0	0	1260	311	0	0
■ Amur	0	0	0	0	146	0

3. Vyhodnocení dosažených úlovků 2016

Sumář úlovků za rok 2016 - ČRS, z.s., MO Bělá pod Bezdězem

Sestaveno z dat: povolenky vydané vlatní MO,

Revír 413 001 Bělá 1

Docházky 43

Druh ryby	ks	kg
Kapr obecný	0	0,00
Lín obecný	0	0,00
Cejn velký	0	0,00
Jelec tloušť	0	0,00
Okoun říční	0	0,00
Parma obecná	0	0,00
Ostřetka stěhovavá	0	0,00
Podoustev	0	0,00
Štika obecná	0	0,00
Candát obecný	0	0,00
Sumec velký	0	0,00
Úhoř říční	0	0,00
Pstruh obecný	32	19,14
Pstruh duhový	0	0,00
Lipan podhorní	0	0,00
Siven americký	0	0,00
Bolen dravý	0	0,00
Sih maréna	0	0,00
Hlavatka podunajská	0	0,00
Amur	0	0,00
Tolstolobik	0	0,00
Karas ob. a stř.	0	0,00
Mník jednovousý	0	0,00
Jelec jesen	0	0,00
Ostatní	0	0,00
CELKEM	32	19,14



Sumář úlovků za rok 2016 - ČRS, z.s., MO Bělá pod Bezdězem

Sestaveno z dat: povolenky vydané vlatní MO,

Revír 411 005 Bělá 1

Docházky 2 582

Druh ryby	ks	kg
Kapr obecný	410	983,60
Lín obecný	9	4,30
Cejn velký	57	11,67
Jelec tloušť	0	0,00
Okoun říční	0	0,00
Parma obecná	0	0,00
Ostroretka stěhovavá	0	0,00
Podoustev	13	0,55
Štika obecná	13	28,64
Candát obecný	6	13,90
Sumec velký	1	7,50
Úhoř říční	0	0,00
Pstruh obecný	0	0,00
Pstruh duhový	0	0,00
Lipan podhorní	0	0,00
Siven americký	0	0,00
Bolen dravý	0	0,00
Sih maréna	0	0,00
Hlavatka podunajská	0	0,00
Amur	10	30,77
Tolstolobik	0	0,00
Karas ob. a stř.	0	0,00
Mník jednovousý	0	0,00
Jelec jesen	0	0,00
Ostatní	819	24,87
CELKEM	1 338	1 105,80

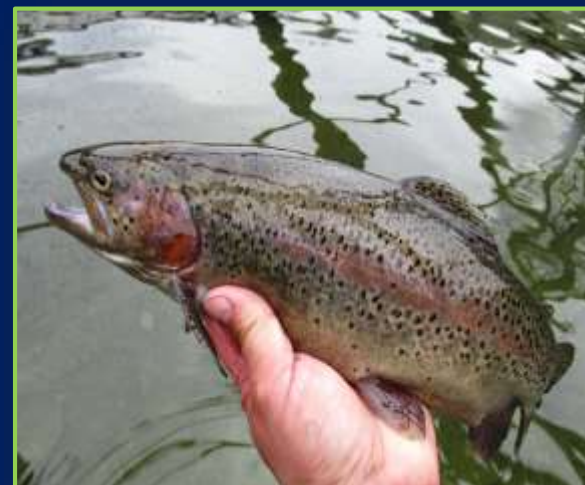

Sumář úlovků za rok 2016 - ČRS, z.s., MO Bělá pod Bezdězem

Sestaveno z dat:

Revír 0
Docházky 6 494

Druh ryby	ks	kg
Kapr obecný	1 061	2 599,29
Lin obecný	19	10,16
Cejn velký	237	143,18
Jelec tloušť	6	2,80
Okoun říční	19	4,15
Parma obecná	0	0,00
Ostroretka stěhovavá	0	0,00
Podoustev	13	0,55
Štika obecná	30	75,03
Candát obecný	11	23,90
Sumec velký	13	173,35
Úhoř říční	14	10,98
Pstruh obecný	35	22,14
Pstruh duhový	24	9,15
Lipan podhomí	0	0,00
Siven americký	1	0,60
Bolen dravý	6	4,42
Sih maréna	0	0,00
Hlavatka podunajská	0	0,00
Amur	29	120,27
Tolstolobik	0	0,00
Karas ob. a stř.	34	28,50
Mník jednovousý	0	0,00
Jelec jesen	0	0,00
Ostatní	985	79,12
CELKEM	2 537	3 307,59



Počet úlovků členů MO Bělá p. Bezdězem 2010 – 2016 (v ks)

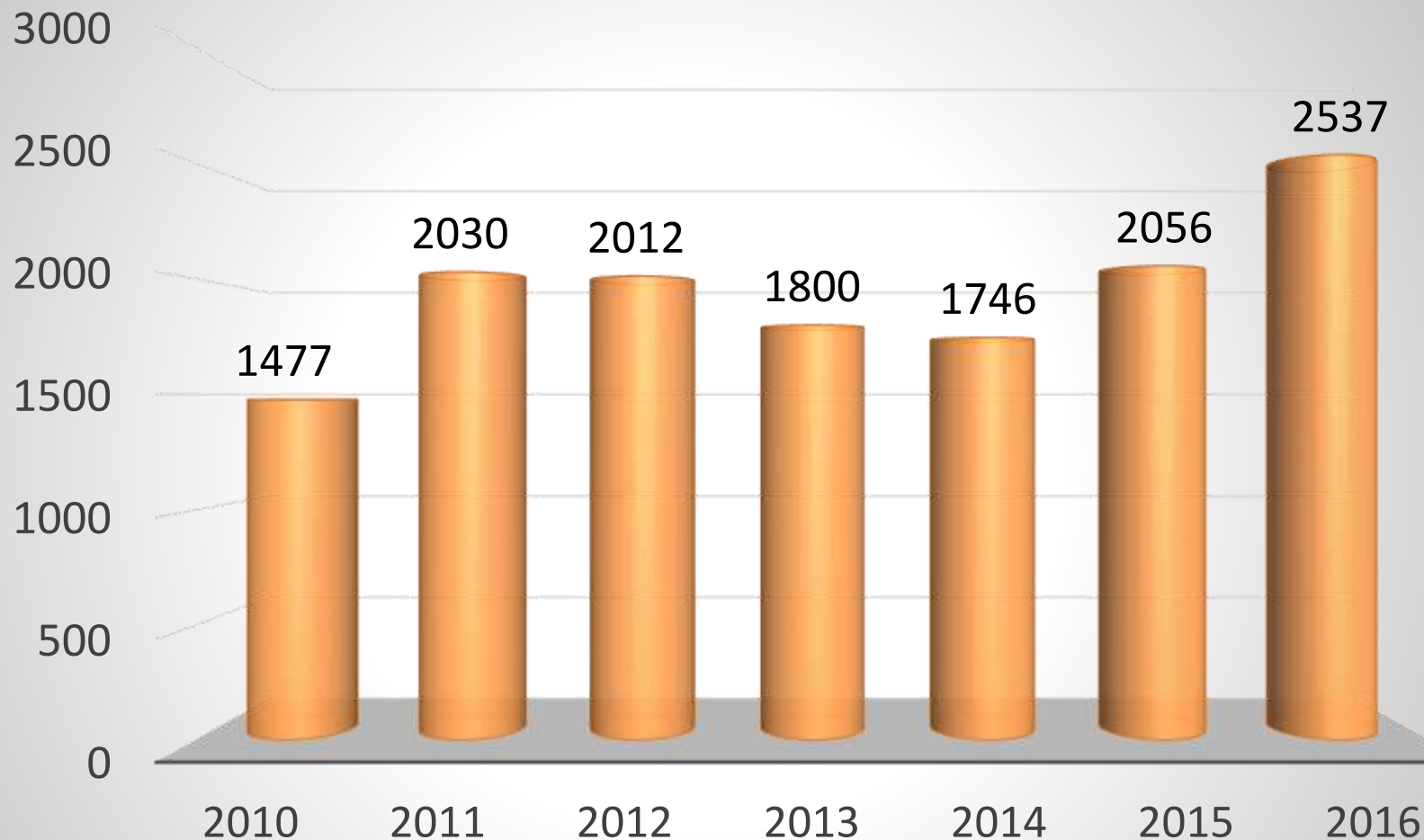

	2010	2011	2012	2013	2014	2015	2016
Úlovky	1477	2030	2012	1800	1746	2056	2537

4. Sumarizace úlovkových lístků, proškolení

Oddíl II povolenky k lovu

EVIDENCE DOCHÁZKY A ÚLOVKŮ

Datum	Uloveno v revíru	pod-revír	Druh	ks	Váha		cm
					kg	dkg	
5.6	411 029						
6.6	411 029		KAPR	1	2	80	50
7.6	411 029						
8.6	411 029						
9.6	411 005	1	Plotice	3	1	20	
9.6	411 005	1	KAPR	1	1	80	45
18.6	411 005	2	ŠTIKA	1	2	00	62
18.6	411 005	2	Plotice	5	-	50	
20.6	411 028						
23.6	411 028						
24.6	411 029		Plotice	8	1	00	
24.6	411 029		Perlín	4	0	60	
24.6	411 029		Hrouzek	12	0	40	
25.6	411 029						

SUMÁŘ ÚLOVKŮ A DOCHÁZEK

Revír		číslo podrevíru	kapr			štika			ostatní			celkem			Počet docházek
číslo	název		ks	váha		ks	váha		ks	váha		ks	váha		
				kg	dkg		kg	dkg		kg	dkg		kg	dkg	
411 029	Jizera 6		1	2	80				24	2	0	25	4	80	6
411 005	Bělá 1	1	1	1	80				3	1	20	4	3	0	1
411 004	Bělá 1	2				1	2	0	5	0	50	6	2	50	1
411 028	Jizera 5														2
CELKEM			2	4	60	1	2	0	32	3	70	35	10	30	10

19.12.2005

dne

Do 15 dnu po skončení platnosti povolenky k lovu, vrátí držitel povolenku organizaci, která ji vydala.

Oddíl II povolenky k lovu

EVIDENCE DOCHÁZKY A ÚLOVKŮ

Datum	Číslo revíru	Pod-revír	Druh	ks	kg	cm
15.1.	411 027					
26.1.	411 027					
12.2.	411 176		PLOTILE	9		
18.2.	411 176		PLOTILE	6		
19.2.	411 176		PLOTILE	10		
22.2.	411 176		PLOTILE	12		
26.2.	411 176		PLOTILE ŠTIKA	16		82
29.2.	411 176		PLOTILE	10		
3.3.	411 176		PLOTILE	15		
6.3.	411 176		PLOTILE	12		
7.3.	411 176					
9.3.	441 058					
10.3.	411 176		PLOTILE	14		
17.3.	411 176					
18.3.	411 176					
22.3.	411 176		PLOTILE	17		
23.3.	411 176		PLOTILE	17		

Datum	Číslo revíru	Pod-revír	Druh	ks	kg	cm
26.3.	451010					
27.3.	411 176		PLOTILE	20		
29.3.	411 176					
2.4.	411 037					
8.4.	411 176					
4.4.	411 176		KAPR	2	4,8/44	45/44
5.4.	411 176					
8.4.	411 176					
11.4.	411 027					
12.4.	411 037					
15.4.	411 027		KAPR	1	1,5	45
17.4.	411 027					
20.4.	411 027					
2.5.	451010					
3.5.	411 176		KAPR	1	2,0	53
5.5.	411 027					
8.5.	441 058					
8.5.	411 027					

Datum	Číslo revíru	Pod-revír	Druh	ks	kg	cm
11.5.	411 027		KAPR	1	1,6	46
13.5.	411 027		KAPR	1	4	61
15.5.	411 027		KAPR	1	4	62
20.5.	411 027		KAPR	1	3,4	57
24.5.	411 027		KAPR	1	4	60
25.5.	411 027		KAPR	1	2,8	54
21.7.	411 027		KAPR	1	2,2	50
24.10.	411 027					
26.10.	411 027		KAPR	1	1,5	45
21.11.	411 176		ŠTIKA	1	2	65
28.11.	411 176		ŠTIKA	1	2	64
/						

(razítko a podpis)

11.1. 2016

využit

dne

10

13111 16 06152



Do 15 dnů po skončení povolenky k lovu, vrátí držitel povolenku organizaci, která ji vydala.

Osahil si povolenky k lovu

EVIDENCE DOCHÁZKY A ÚLOVKŮ

Datum	Číslo revíru	Pod-revír	Druh	ks	kg	cm
3.4.	411024					
13.5	411028					
14.5	411028					
14.5	411028					
18.5	411028					
21.5	411028					
21.5	411028					
22.5	411024					
22.5	411028					
25.5	411028					
26.5	411028					
27.5	411028					
28.5	411028					
30.5	411028					
31.5	411028					
1.6	411028					
3.6	411028					

RS 08755

11- 2 3,54 59

RS 08755

Datum	Číslo revíru	Pod-revír	Druh	ks	kg	cm
6.6.	411028					
8.6	411028		KAPR	1	4,50	68
10.6	411028		RS 15657	1	32	
10.6	411028		KAPR	1	5,-	63
10.6	411028					
11.6	411028		KAPR	1	5,-	62
11.6	411028					
12.6	411028					
14.6	411028					
18.6	411028					
18.6	411028		UHOR	1	0,70	65
20.6	411028					
23.6	411191	1				
24.6	411048					
25.6	411048					
24.6	411028					
4.7.	411131	1	KAPR	1	1,50	
1.7	411028					

(razítko a podpis)

16.2.2016

14

dne

Do 15 dnů po skončení platnosti povolenky k lovu, vrátí držitel povolenku organizaci, která ji vydala.

Oddíl II povolenky k lovu

EVIDENCE DOCHÁZKY A ÚLOVKŮ

Datum	Číslo revíru	Pod-revír	Druh	ks	kg	cm
1,5	411038	/	/	/	/	/
6,6	411038	/	KAPR	1	4,5	55
25,6	41102	/	/	/	/	/
28,6	411005	/	CIERN	2	2	41
31,7	411005	/	/	/	/	/
8,7	411024	/	KAPR	1	4	48
16,7	411024	/	/	/	/	/
26,7	411025	/	/	/	/	/
1,8	411092	/	LIV	1	3	35
20,8	411092	/	/	/	/	/
25,8	411025	/	/	/	/	/
2,9	411029	/	/	/	/	/
15,9	411027	/	PARMA	/	3,2	42
1,10	411027	/	/	/	/	/
12,10	411027	/	/	/	/	/
20,10	411034	/	PARMA	/	3	37
25,10	411034	/	/	/	/	/



Oddíl II povolenky k lovu

EVIDENCE DOCHÁZKY A ÚLOVKŮ

Datum	Úlovno v revíru	Pod- revíru	Druh	ks	Váha kg / dkg	cm
9.9	411024					
10.9	411024		KAPR	1	1 1641	
11.9	411024		KAPR	1	1 0740	
17.9	411024					
18.9	411024		.RS 8749			
3.10	411024					
4.10	411024					
11.9	411024					
12.9	411024					
13.9	411024					
14.9	411024					
15.9	411024					
16.9	411024					
17.9	411024					
18.9	411024					
19.9	411024					
20.9	411024					
21.9	411024					
22.9	411024					
23.9	411024					
24.9	411024					
25.9	411024					
26.9	411024					
27.9	411024					
28.9	411024					
29.9	411024					
30.9	411024					
31.9	411024					
1.10	411024					
2.10	411024					
3.10	411024					
4.10	411024					
5.10	411024					

celkem pět navštívených revírů

SUMÁŘ ÚLOVKŮ A DOCHÁZEK

Revír		Stalo podrevíru	1 kapr			25 ostatní		26 celkem			Počet docházek
číslo	název		ks	váha kg / dkg	kg	váha kg / dkg	ks	váha kg / dkg			
411024	JIPERA	1	1	1 1641			1	1 1641	1	1	
CELKEM			1	1 1641			1	1 1641	1	1	

Oddíl III povolenky k lovu
Nedílnou součástí povolenky k lovu jsou další podmínky výkonu rybařského práva dle § 13,
odst. 9 zákona č. 99/2004 Sb. s výjimkou ustanovení týkajících se revírů, které jsou uvedeny
v „Přehledu revírů a doozor revírů“.

Oddíl II povolenky k lovu

Vypsán pouze jeden revír



Nejčastější chyby

- nevyplněné revíry a jejich názvy
- rozepsané ryby v řádcích
- vyjmenované ryby v jednom řádku, míra dohromady
- nevyplňované míry váhy – celoročně
- sumarizace docházek
- neoprávněný rybolov na ÚP
- škrtání revírů
- neexistující revíry
- podhodnocení váhy úlovků zejména kapr, pstruh duhový
- minimum zapsané vedlejší ryby

Změny 2017

- zapisovat pouze ulovené ryby
- hájení okouna do 15. 6.
- platnost povolenky do 5. 1. na revírech v SÚS
- kapr 40 cm

Poctivost, zájem, zodpovědnost!

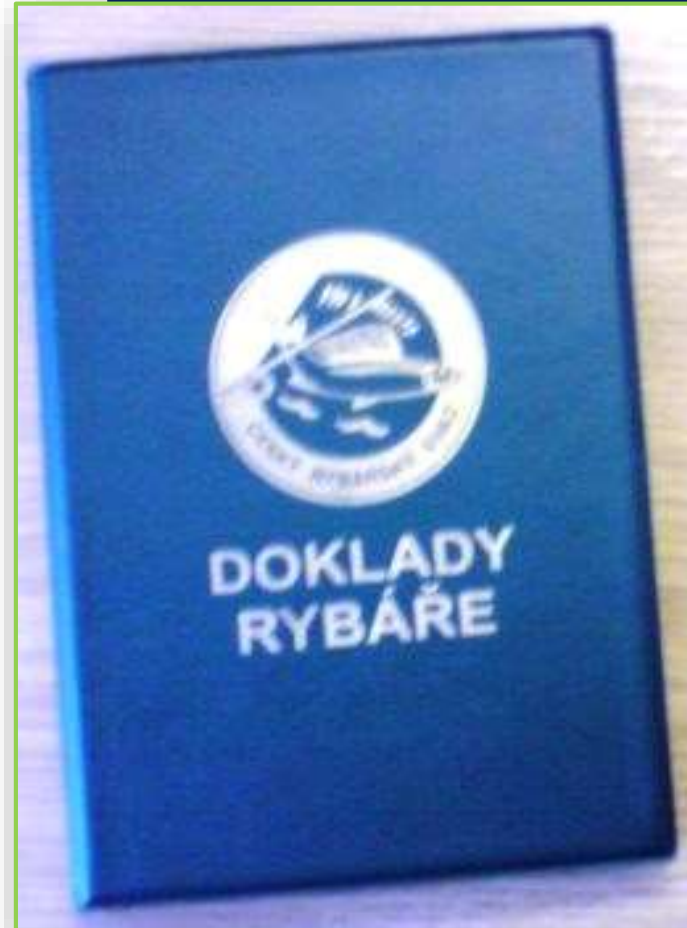

5. Činnost RS 2016 + novinky 2017

- členové RS MO v roce 2016 – Hýbner, Hýbnerová, Tošovský, Měšťan, Pařík, Michálek, Braslavec, Hartman
- jednotná razítka RS v rámci SÚS
- v únoru 2016 byla RS naší MO posílána – Braslavec a na převodku Hartman
- v únoru 2017 složil zkoušky na RS - Hofta
- počet 11 členů RS na velikost a rozlohu našich revírů bude plně dostačující, potěšující 6 členů z Bělé 😊
- počet vykázaných kontrol na našich revírech u našich členů 302 kontrol



Počet vykázaných kontrol u našich členů na našem revíru:
Hartman 16, Měšťan 66, Pařík 61, Tošovský 41, Hýbner 64,
Braslavec 54

- RS má rozpis služeb na celý rok a každý den má jeden člen RS službu

Kromě kontroly lovících členové RS zajišťují :

- zimní režim
- úklid a obsluhu česel
- vysypávání košů kolem revíru
- úklid břehů po celou dobu lovné sezony

Kontakty na všechny členy RS jsou na nástěnce u revíru.
S ostrahou revíru musí pomáhat všichni členové – nebýt lhostejní!



V roce 2017 bude RS proškolená k většímu postihu lovících – zápisy bílé ryby, zacházení s ulovenou rybou, zápisy v úlovkovém lístku, řešit v součinnosti s Policií ČR parkování v zelené zóně.

Novinky 2016 v RS SÚS:

- celokrajská RS – členové HO SÚS, DK SÚS, celkem 21 členů

Děkuji touto cestou všem členům RS za jejich celoroční práci při ochraně našeho společného majetku.



6. Brigádnická činnost za rok 2016

Řádné termíny brigád jaro

- úklid břehů
- výroba smrkové tyčoviny
- zemní práce na pozemku MO
- úprava kompostu
- drobná probírka břehového porostu
- opravy břehů srubovým opevněním
- čistění obtokové strouhy

Mimořádné brigády – výbor pracovní četa ☺ - práce během celého roku

- příprava paliva
- příprava zázemí pro akce
- pořádání akcí a jejich zabezpečení (místní závody, DD, vodníci, VRZ)
- celoroční sekání břehů a pozemků MO
- zajištění krmiva a přikrmování revíru



- čištění Bělského potoka
- práce na revírech je celoroční, záleží jen na zájmu člena

Poděkování - všichni členové výboru a DK, kteří vedou brigády.

Zvláštní poděkování za celoroční obětavou práci pro MO – Jaroslav Tošovský, Marek Braslavec, Karel Lammel, Ladislav Měšťan.

K brigádám

- **minimální zájem o brigády – hojná účast jeden dva termíny**
- **nízká produktivita**



Plán práce 2017

- v termínech brigád jaro
- součinnost s firmou, úprava břehů záhozem, zemní práce
- úklid břehů
- čištění obtoku
- oprava plechové buňky
- srubové opevnění
- drobný prořez dřevin
- čištění sedimentačních jímek na vtoku

Mimořádné brigády

- úpravy garáže a skladu v klubovně MO
- čištění a úklid potoka
- sekání břehů
- příprava paliva
- výroba smrkové tyčoviny
- zajištění akcí MO a jejich organizace

Sledujte web a nástěnky, kam jsou vkládány informace o aktuálním dění v MO.



Termínovaný kalendář 2017 pro členskou základnu



ČRS, z. s., MO Bělá pod Bezdězem



Členská schůze: Sobota 25. 2. 2017 - od 14.00 hod. v jídelně ZŠ, Máchova ulice, Bělá pod Bezdězem

Pozor: změna místa konání ČS oproti roku 2016!

<u>Plánované brigády:</u>	Sobota	08. 04. 2017	Neděle	09. 04. 2017
	Sobota	15. 04. 2017	Neděle	16. 04. 2017
vždy od 07.00 do 12.00 hod. rybník Slon	Sobota	22. 04. 2017	Neděle	23. 04. 2017

Každý člen, který přijde na brigádu, musí se dostavit ve vhodném oblečení a s vlastními základními ochrannými pomůckami (rukavice, vhodná obuv apod.).

Každý brigádník před započítáním prací absolvuje proškolení z BOZP a podepíše se do prezenční listiny. Na brigádě je přísně zakázáno požívat alkoholické nápoje nebo pracovat pod vlivem alkoholu.

Rybářské závody: Sobota 29. 04. 2017 „BĚLSKÝ KAPR 11. ROČNÍK“.
(Veřejné rybářské závody rybník Slon)
Od 04.00 hod. prezentace, od 06.00 hod. začátek závodu.

Rybářské závody: Sobota 13. 05. 2017 „MÍSTNÍ RYBÁŘSKÉ ZÁVODY“.
(Pouze pro členy MO ČRS Bělá pod Bezdězem rybník Slon)
Od 04.00 hod. prezentace, od 06.00 hod. začátek závodu.

Rybářské závody: Sobota 03. 06. 2017 „Dětské rybářské závody“.
(Veřejné rybářské závody, pro děti do 15-ti let věku, rybník Slon)
Od 06.00 hod. prezentace, od 08.00 hod. začátek závodu.

Dětský den se SLONEM: Sobota 03. 06. 2017 – zahájení od 13.30 hod. rybník Slon.



Omezení lovu na revíru 411 005 Bělá 1

13. 05. 2017 od 04.00 hod. do 16.00 hod. „Místní rybářské závody“

27. 05. 2017 od 04.00 hod. do 16.00 hod. „Neveřejné rybářské závody“

03. 06. 2017 od 04.00 hod. do 24.00 hod. „Dětské rybářské závody“ a „Dětský den se Slonem“

Výbor MO ČRS, Vás žádá o spolupráci a pomoc při zajištění sponzorů a sponzorských darů na akce, které pořádáme v roce 2017. Zejména „Dětské rybářské závody“.

Dary se shromažďují u př. Dušana HÝBNERA a př. Jaroslava TOŠOVSKÉHO

Další „AKCE MO NA ROK 2017“

Naše MO Bělá pod Bezdězem provádí neustále *nábor nových členů z řad dětí, mládeže a dospělých*. Pro děti je připraven *zájmový kroužek* pod vedením zkušených vedoucích. Mládeži a dospělým se budou věnovat zkušení instruktoři, kteří je připraví na zkoušky a získání „*Osvědčení*“.

Těšíme se na Vás.

Výbor MO ČRS Bělá pod Bezdězem, U Střelnice č.p.: 317, PSČ: 294 21.

www.rybaribpb.cz



Návrh hospodáře do usnesení členské schůze 2017

- zaslat městu žádost o řešení neoprávněného parkování v zelené zóně pobřežních pozemků V. Slonu
- zaslat městu a majiteli sklárny p. Tomovi žádost, aby byl dešťový svod dokončen v co nejkratším termínu, který bude určen, a MO tak nevznikaly dlouhodobé škody na majetku
- zaslat opětovnou žádost městu o pronájem rybníka Vrchbělá, případně prodej
- zaslat majiteli rybníku Netušil p. Moťkovi žádost o pronájem, případně prodej rybníka



7. Závěr

Děkuji všem našim partnerům a sponzorům za celoroční spolupráci, zejména pak:

Středočeskému kraji v čele s bývalým hejtmanem ing. Milošem Peterou

městu Bělá pod Bezdězem v čele se starostkou paní Jitkou Tošovskou

Středočeskému územní svazu

**ATMOS
Tom Bohemia
Lesy Bělá
Maso - Třebovle**

Děkuji celému výboru MO za celoroční práci.

Děkuji Vám všem aktivním členům MO, že Vás naše MO zajímá a podílíte se na její činnosti.

Děkuji za pozornost – Petrův zdar!